



Endereço: Toca 1º Distrito São Fidélis – Esperança, São Fidélis/RJ –
CEP: 28.400-000
CNPJ: 46.151.804/0001-92 Telefone: (22) 9.9909-0252

PROPOSTA DE PREÇO



Ao Município de São Gonçalo do Amarante-CE
Referente ao Pregão Eletrônico N.º 29.2022
Sessão a ser realizada no dia 17/05/2022 às 09:01hrs

Proponente: L D UNIDADES MOVEIS & REPRESENTAÇÕES LTDA
CNPJ.: 46.151.804/0001-92 **INSC. EST.:** 12.447.825 **INSC. MUN.:** 30513
Endereço.: Estrada São Fidélis Esperança, S/N – Toca 1º Distrito – Esperança - São Fidélis / RJ
Cep.: 28.400-00 / **Tel.:** (22) 9.9909-0252 / **e-mail.:** licitacoesld@gmail.com

Dados responsável Legal e pela Assinatura do Contrato:

- **Nome:** Leandro Santos Damasceno - **Endereço.:** Estrada São Fidélis Esperança, S/N – Toca 1º Distrito – Esperança – São Fidélis / RJ – **Cep.:** 28.400-000 – **Nacionalidade:** Brasileiro – **Naturalidade:** Rio de Janeiro – **Estado Civil:** Solteiro – **Sócio Diretor – Administrador / CPF N.º** 784.738.887-15 / **Doc. Identidade:** 080453111FPRJ
- **E-mail.:** ldunidadesmoveis@gmail.com **Tel.:** (22)99909-0252

Dados Bancários:

- **Banco:** Caixa Econômica N.º 104 / **Conta Corrente:** 00002283-7 – **OP 003 / Agência:** 0192

Objeto Licitado: Aquisição de 01 (um) veículo tais como (trailers, furgões e vans) adaptado para unidade móvel de esterilização de animais castramóvel, visando atender o controle e equilíbrio populacional de cães e gatos através de castração de interesse da secretaria de meio ambiente e urbanismo do município de São Gonçalo do Amarante/CE.

ITEM I DO EDITAL:

Descrição: AQUISIÇÃO DE VEÍCULOS O KM, TAIS COMO (TRAILERS, FURGÕES E VANS) ADAPTADO PARA UNIDADE MÓVEL DE ESTERILIZAÇÃO DE ANIMAIS CASTRAMÓVEL. EQUIPADO COM TODOS OS EQUIPAMENTOS ESPECIFICADOS E EXIGIDOS PELO CONTRAN COMPOSTO OBRIGATORIAMENTE POR TRÊS ÁREAS INTERNAS MÍNIMAS: A) SALA DE PREPARO PRÉ-OPERATÓRIO; B) SALA DE CIRURGIA; C) SALA PÓS-OPERATÓRIO/RECUPERAÇÃO ANESTÉSICA COM OS SEGUINTE DIMENSÕES; ALTURA INTERNA MÍNIMA 180 CM; LARGURA INTERNA MÍNIMA 200 CM; COMPRIMENTO INTERNO MÍNIMO 200 CM. A ESTRUTURA DA

L D UNIDADES MOVEIS & REPRESENTACOES
LTDA:46151804000192
Assinado de forma digital por L D UNIDADES MOVEIS & REPRESENTACOES
LTDA:46151804000192
Dados: 2022.05.17 09:25:14 -03'00'

46.151.804/0001-92
LD UNIDADES MÓVEIS & REPRESENTAÇÕES LTDA
Estrada São Fidélis / Campos S/nº
São Fidélis - RJ
CEP: 28.400-000

LEANDRO SANTOS DAMASCENO:78473888715
3888715
Assinado de forma digital por LEANDRO SANTOS DAMASCENO:78473888715
Dados: 2022.05.17 09:25:31 -03'00'



Endereço: Toca 1º Distrito São Fidélis - Esperança, São Fidélis/RJ -
CEP: 28.400-000
CNPJ: 46.151.804/0001-92 Telefone: (22) 9.9909-0252



CABINE E DA CARROCERIA SERÁ ORIGINAL, CONSTRUÍDA EM AÇO; PISOS COM REVESTIMENTO EPÓXI OU PISOS HOSPITALARES ADAPTADOS A ESTRUTURA MÓVEL A SALA ONDE SERÁ REALIZADO ATENDIMENTO CLÍNICO, ORIENTAÇÕES VETERINÁRIAS E COLETAS DE EXAMES PODEM ESTAR SITUADAS FORA DESTES EQUIPAMENTOS EM ESTRUTURAS COBERTAS E PROTEGIDAS, SIMILARES A TENDAS HOSPITALARES E HOSPITALARES DE CAMPANHA ANEXO AO CASTRAMÓVEL DEVE POSSUIR EM SUA ESTRUTURA: RESERVATÓRIO DE ÁGUA TRATADA PARA CONSUMO EM PIAS, TORNEIRA DE BICA MÓVEL COM ABERTURA POR ALAVANCA, EQUIPAMENTOS MÉDICOS E LAVAGENS DAS MÃOS DA EQUIPE CIRÚRGICA. RESERVATÓRIO DE ÁGUA CONSUMIDA E DRENADA NOS LOCAIS ACIMA MENCIONADOS, BOMBA D'AGUA PRESSURIZADA, SUPRIMENTO AUXILIAR DE ENERGIA ELÉTRICA BASEADO EM GERADORES MECÂNICOS A DIESEL COM POTÊNCIA E PRODUTIVIDADE SUFICIENTE PARA TODO PERÍODO DE ATUAÇÃO PROGRAMADA, AS SALAS DEVEM CONTAR, TOMADAS DUPLAS EM CADA SALA, UMA PORTA DE ACESSO EXTERNA NA SALA DE PREPARO PRÉ-OPERATÓRIO, SALA DE CIRURGIA E NA SALA PÓS-OPERATÓRIO/RECUPERAÇÃO ANESTÉSICA E DUAS PORTAS DE ACESSO INTERNO À SALAS DE CIRÚRGICA, SANFONADAS OU DE TRILHOS DE CORRER LATERAIS, SEU MATERIAL PODE SER DESDE O PVC, MADEIRA REVESTIDA COM LAMINADOS IMPERMEÁVEIS OU COM TINTA HOSPITALAR, NA SALA DE PREPARO PRÉ-OPERATÓRIO, SALA DE CIRURGIA E NA SALA PÓS-OPERATÓRIO/RECUPERAÇÃO BANCADAS PARA ATENDIMENTO EM AÇO INOX, ARMÁRIO AÉREO SOBRE A BANCADA PARA ATENDIMENTO EM MADEIRA CONTENDO FECHADURA COM CHAVE E PUXADOR, GANCHO PARA PRENDER COLEIRA, GANCHO DUPLO PARA SORO, SUPORTE PARA CILINDRO DE OXIGÊNIO, MESAS AUXILIARES EM AÇO INOX, PAREDES E TETOS DEVEM DE SER REVESTIDOS EM MATERIAIS NÃO INFLAMÁVEIS, PVC, FÓRMICA, OU EM TINTA HOSPITALAR DE CORES CLARAS NÃO CANSATIVAS E ESTRESSANTES, LAVÁVEIS, RESISTENTES A TEMPERATURA E DESINFETANTES HOSPITALARES COMUNS, NÃO DEVEM POSSUIR FRESTAS E CANTOS QUE ACUMULEM SUJIDADES, POEIRA, PELOS OU ABRIGUEM PARASITAS COMO CARRAPATOS E PULGAS. O PISO DEVE SER POROSO, ANTIDERRAPANTE, SEM FRESTAS, DETALHES E TAMBÉM DEVE POSSUIR CANTOS ARREDONDADOS; MOBILIÁRIO: ARMÁRIOS SUSPENSOS E EMBUTIDOS EM MADEIRA, AÇO INOX, PLÁSTICO OU METAIS REVESTIDOS DE TINTA LAVÁVEL E RESISTENTE AO USO DE DESINFETANTES HOSPITALARES USUAIS (TODOS COM BATENTES ANTIDESLIZAMENTOS, TRAVAS E PORTAS E FECHADURAS); GAVETEIROS: (TODOS COM TRAVAS DE GAVETAS E FECHADURAS); MESAS DE ATENDIMENTO CLÍNICO EM INOX. SUGERE-SE A COR EXTERNA AZUL PISO E BRANCO GELO.

Quantidade: 01 / Und. UND.

Marca: Carretas Russo / Modelo: TR 202 2E

Fabricante: P.C.S. Damasceno & Cia Ltda Epp / Procedência: Nacional

Validade da Proposta: 60 (Sessenta) dias;

Prazo de Entrega: 60 (Sessenta) dias;

Garantia: 12 (Doze) meses.

LD UNIDADES MOVEIS
& REPRESENTACOES
LTDA:46151804000192

Assinado de forma digital por LD
UNIDADES MOVEIS &
REPRESENTACOES
LTDA:46151804000192
Dados: 2022.05.17 09:25:45
-03'00'

46.151.804/0001-92
LD UNIDADES MÓVEIS &
REPRESENTAÇÕES LTDA
Estrada São Fidélis / Campos S/nº
São Fidélis - RJ
CEP: 28.400-000

LEANDRO
SANTOS
DAMASCENO:7
8473888715

Assinado de forma digital
por LEANDRO SANTOS
DAMASCENO:784738887
15
Dados: 2022.05.17
09:26:00 -03'00'

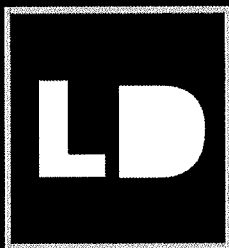

UNIDADES MÓVEIS
&
REPRESENTAÇÕES

Endereço: Toca 1º Distrito São Fidélis - Esperança, São Fidélis/RJ -

CEP: 28.400-000

CNPJ: 46.151.804/0001-92 Telefone: (22) 9.9909-0252



Valor ofertado Unitário: R\$ 258.500,00 (Duzentos e Cinquenta e Oito Mil, e Quinhentos Reais).

Valor Total: R\$ 258.500,00 (Duzentos e Cinquenta e Oito Mil e Quinhentos Reais)

Declaramos que nossa proposta engloba todos os custos operacionais da atividade, incluindo frete, seguros, tributos incidentes, bem como quaisquer outras despesas, diretas e indiretas, inclusive com serviços de terceiros, incidentes e necessários ao cumprimento integral do objeto desta contratação, renunciando, na oportunidade, o direito de reivindicar custos adicionais, sendo o valor acima proposto já o preço final Colocado no Município de São Gonçalo do Amarante/CE.

Declaramos que temos conhecimento e nos submetemos incondicionalmente às condições do edital, ofertando modelo de qualidade dentro das normas e qualidade de segurança que são exigidas por lei.

Garantimos a entrega do objeto licitado nos prazos e condições estabelecidas no edital e acima citados.

Declaramos para os Devidos fins que nos preço oferecidos estão incluídos todas as despesas incidentes sobre o fornecimento referente a frete, tributos, deslocamento de pessoal e demais ônus pertinentes ao objeto licitado.

São Fidélis, RJ, 17 de Maio de 2022

L D UNIDADES MOVEIS
& REPRESENTACOES
LTDA:46151804000192

Assinado de forma digital por L
D UNIDADES MOVEIS &
REPRESENTACOES
LTDA:46151804000192
Dados: 2022.05.17 09:26:18
-03'00'

L D UND. MOVEIS REPR. LTDA
CNPJ N.º 46.151.804/0001-92
IE N.º 12.447.825

LEANDRO
SANTOS
DAMASCENO:
78473888715

Assinado de forma
digital por LEANDRO
SANTOS
DAMASCENO:7847388
8715
Dados: 2022.05.17
09:26:32 -03'00'

Leandro Santos Damasceno
Sócio Proprietário
RG N.º 080453111IFP/RJ
CPF N.º 784.738.887-15

46.151.804/0001-92
LD UNIDADES MÓVEIS &
REPRESENTAÇÕES LTDA
Estrada São Fidélis / Campos S/nº
São Fidélis - RJ
CEP: 28.400-000

Handwritten initials and marks.

Carretas & Carruagens

Russo



P.C.S. DAMASCENO & CIA LTDA EPP

“Fabricamos todos os modelos”

CARRETAS, TRAILERS, CARRUAGENS,
REBOQUES MILITARES.

C/ n.º de chassi e Cód. RENAVAM.

Transporte com beleza, segurança e
eficiência.

Rua Emygdio Maia Santos, 1900- Vila dos Coroados- São Fidélis – RJ- CEP 28400-000 – Telefax (0xx22) 2758-1485

Site: www.carretasrusso.com.br

E – Mail: russo@carretasrusso.com.br

CNPJ: 05.702.625/0001-19

INSC. ESTADUAL: 85.343.300

<http://www.carretasrusso.com.br/category/trailers/castramovel>

FOLDER DA FABRICANTE



Há mais de 28 anos no mercado, a Empresa P.C.S. Damasceno & Cia Ltda. - EPP conhecida como CARRETAS RUSSO, vem consolidando sua posição no fornecimento de Carretas para animais, Cargas, Motos, Barcos, Carruagens, Charretes, Troler, Reboques, Reboques Militares, Trailers e projetos especiais para todo o Brasil.

Nosso compromisso com o elevado grau de qualidade de nossos produtos é mantido pela utilização das melhores matérias-primas disponíveis no mercado e por um apurado processo de fabricação.

NOSSO OBJETIVO

Produzir e oferecer qualidade e profissionalismo desde do contato a entrega do Produto final ao cliente, e proporcionando uma atenção diferenciada no pós-venda.

Nossa Fábrica

*Localizada na Avenida Emygdio Maia Santos Nº 1900 – Vila dos Coroados – São Fidélis/RJ
Materiais e a Fabricação*

Os materiais utilizados na fabricação dos nossos produtos são o que há de melhor no mercado. A procedência e o carinho na fabricação garantem a qualidade final de nosso produto.

Alguns dos nossos Trailers Castramóvel.

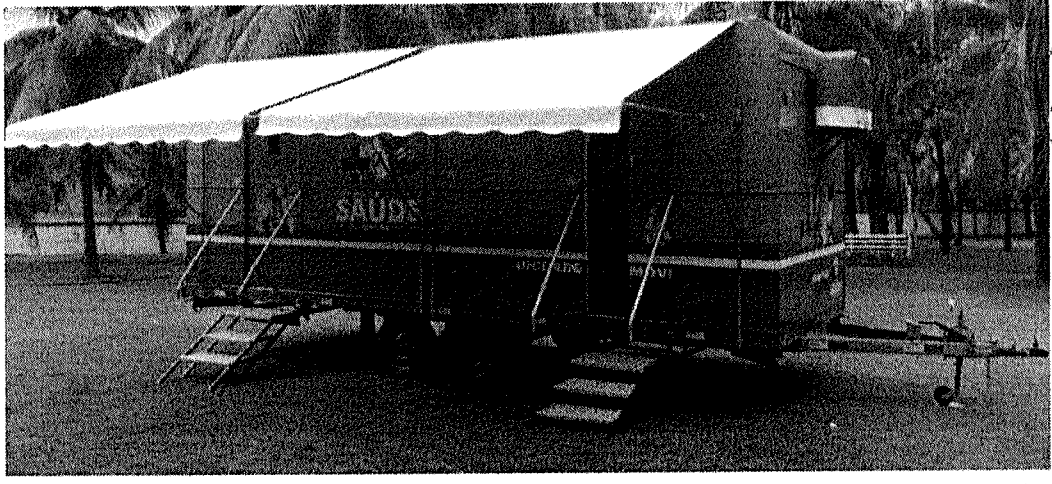

COMISSÃO MUNICIPAL DE LICITAÇÃO
223
SIC MUNICIPAL DO AMARANTE



CA
X
M



224
R.
POLÍCIA
DE LICITADO
DE BOMCALO DO AMARANTE

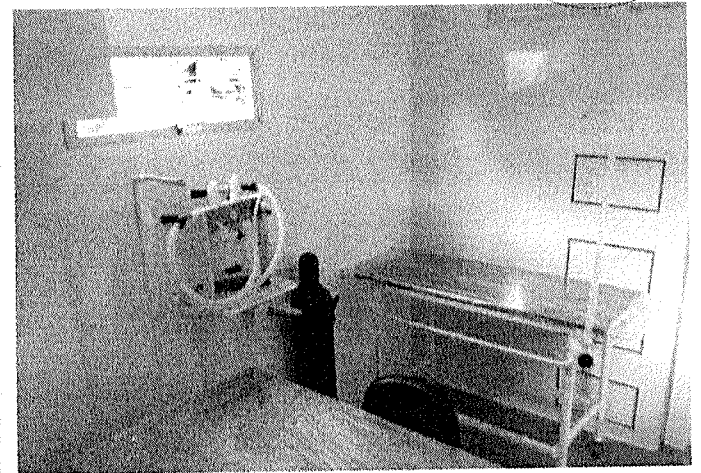
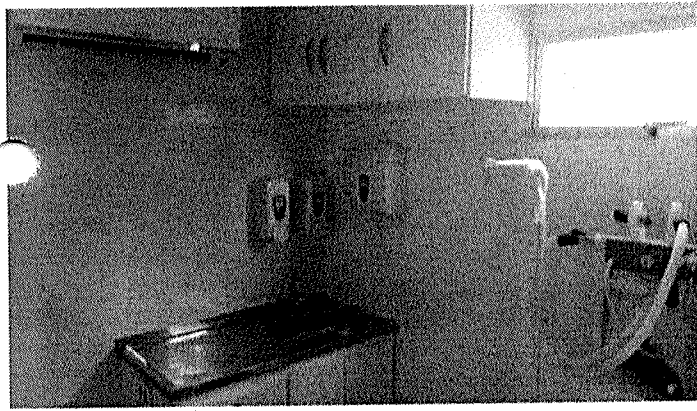

CS

R

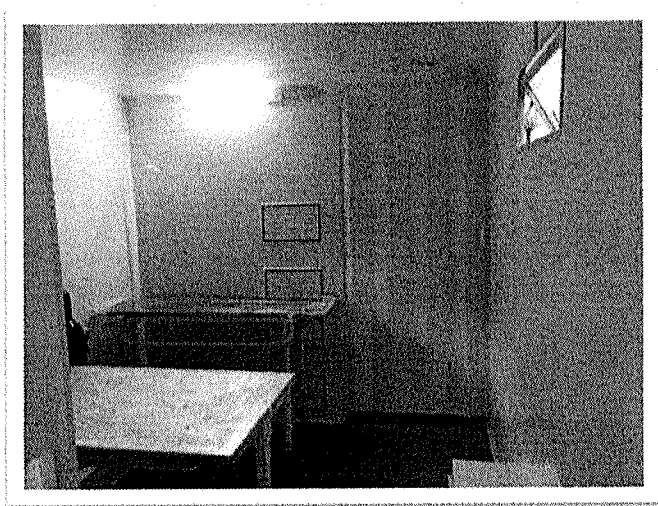

Fotos ilustrativas, pois o Trailer sairá idêntico as especificações contidas no edital.

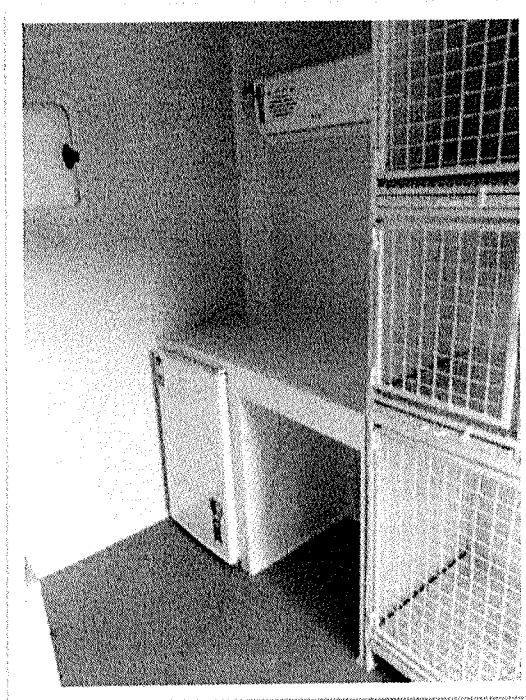
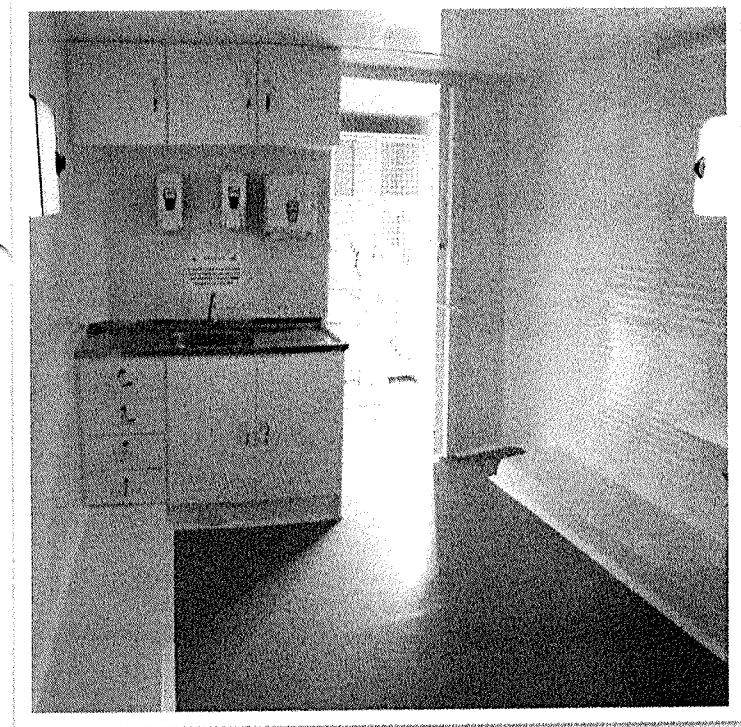
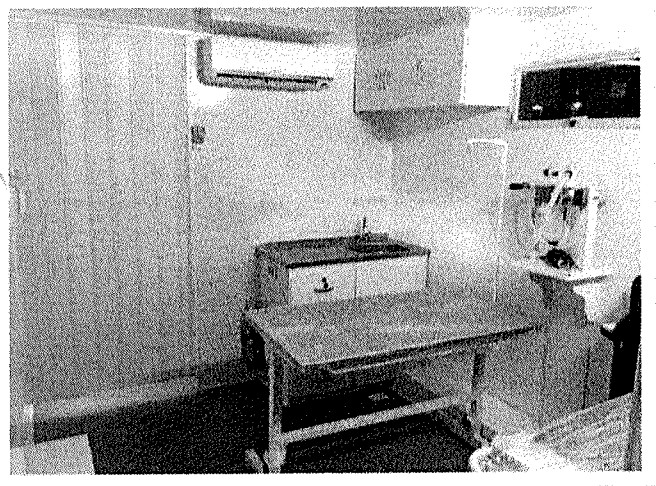

R

ESPECIFICAÇÕES TÉCNICAS DO TRAILER



AQUISIÇÃO DE VEÍCULOS O KM, TAIS COMO (TRAILERS, FURGÕES E VANS) ADAPTADO PARA UNIDADE MÓVEL DE ESTERILIZAÇÃO DE ANIMAIS CASTRAMÓVEL. EQUIPADO COM TODOS OS EQUIPAMENTOS ESPECIFICADOS E EXIGIDOS PELO CONTRAN COMPOSTO OBRIGATORIAMENTE POR TRÊS ÁREAS INTERNAS MÍNIMAS: A) SALA DE PREPARO PRÉ-OPERATÓRIO; B) SALA DE CIRURGIA; C) SALA PÓS-OPERATÓRIO/RECUPERAÇÃO ANESTÉSICA COM OS SEGUINTE DIMENSÕES; ALTURA INTERNA MÍNIMA 180 CM; LARGURA INTERNA MÍNIMA 200 CM; COMPRIMENTO INTERNO MÍNIMO 200 CM. A ESTRUTURA DA CABINE E DA CARROCERIA SERÁ ORIGINAL, CONSTRUÍDA EM AÇO; PISOS COM REVESTIMENTO EPÓXI OU PISOS HOSPITALARES ADAPTADOS A ESTRUTURA MÓVEL A SALA ONDE SERÁ REALIZADO ATENDIMENTO CLÍNICO, ORIENTAÇÕES VETERINÁRIAS E COLETAS DE EXAMES PODEM ESTAR SITUADAS FORA DESTES EQUIPAMENTOS EM ESTRUTURAS COBERTAS E PROTEGIDAS, SIMILARES A TENDAS HOSPITALARES E HOSPITALARES DE CAMPANHA ANEXO AO CASTRAMÓVEL DEVE POSSUIR EM SUA ESTRUTURA: RESERVATÓRIO DE ÁGUA TRATADA PARA CONSUMO EM PIAS, TORNEIRA DE BICA MÓVEL COM ABERTURA POR ALAVANCA, EQUIPAMENTOS MÉDICOS E LAVAGENS DAS MÃOS DA EQUIPE CIRÚRGICA. RESERVATÓRIO DE ÁGUA CONSUMIDA E DRENADA NOS LOCAIS ACIMA MENCIONADOS, BOMBA D'AGUA PRESSURIZADA, SUPRIMENTO AUXILIAR DE ENERGIA ELÉTRICA BASEADO EM GERADORES MECÂNICOS A DIESEL COM POTÊNCIA E PRODUTIVIDADE SUFICIENTE PARA TODO PERÍODO DE ATUAÇÃO PROGRAMADA, AS SALAS DEVEM CONTAR, TOMADAS DUPLAS EM CADA SALA, UMA PORTA DE ACESSO EXTERNA NA SALA DE PREPARO PRÉ-OPERATÓRIO, SALA DE CIRURGIA E NA SALA PÓS-OPERATÓRIO/RECUPERAÇÃO ANESTÉSICA E DUAS PORTAS DE ACESSO INTERNO À SALAS DE CIRÚRGICA, SANFONADAS OU DE TRILHOS DE CORRER LATERAIS, SEU MATERIAL PODE SER DESDE O PVC, MADEIRA REVESTIDA COM LAMINADOS IMPERMEÁVEIS OU COM TINTA HOSPITALAR, NA SALA DE PREPARO PRÉ-OPERATÓRIO, SALA DE CIRURGIA E NA SALA PÓS-OPERATÓRIO/RECUPERAÇÃO BANCADAS PARA ATENDIMENTO EM AÇO INOX, ARMÁRIO AÉREO SOBRE A BANCADA PARA ATENDIMENTO EM MADEIRA CONTENDO FECHADURA COM CHAVE E PUXADOR, GANCHO PARA PRENDER COLEIRA, GANCHO DUPLO PARA SORO, SUPORTE PARA CILINDRO DE OXIGÊNIO, MESAS AUXILIARES EM AÇO INOX, PAREDES E TETOS DEVEM DE SER REVESTIDOS EM MATERIAIS NÃO INFLAMÁVEIS, PVC, FÓRMICA, OU EM TINTA HOSPITALAR DE CORES CLARAS NÃO CANSATIVAS E ESTRESSANTES, LAVÁVEIS, RESISTENTES A TEMPERATURA E DESINFETANTES HOSPITALARES COMUNS, NÃO DEVEM POSSUIR FRESTAS E CANTOS QUE ACUMULEM SUJIDADES, POEIRA, PELOS OU ABRIGUEM PARASITAS COMO CARRAPATOS E PULGAS. O PISO DEVE SER POROSO, ANTIDERRAPANTE, SEM FRESTAS, DETALHES E TAMBÉM DEVE POSSUIR CANTOS ARREDONDADOS; MOBILIÁRIO: ARMÁRIOS SUSPENSOS E EMBUTIDOS EM MADEIRA, AÇO INOX, PLÁSTICO OU METAIS REVESTIDOS DE TINTA LAVÁVEL E RESISTENTE AO USO DE DESINFETANTES HOSPITALARES USUAIS (TODOS COM BATENTES ANTIDESLIZAMENTOS, TRAVAS E PORTAS E FECHADURAS); GAVETEIROS: (TODOS COM TRAVAS DE GAVETAS E FECHADURAS); MESAS DE ATENDIMENTO CLÍNICO EM INOX. SUGERESE A COR EXTERNA AZUL PISO E BRANCO GELO.

Modelo: R/CARRETAS RUSSO /TR 202 2E
Tipo/Espécie: Especial / Reboque Trailer
Procedência: Nacional
Garantia: 12 (Doze) Meses

**DEMAIS ESPECIFICAÇÕES CONFORME SOLICITADO NO EDITAL DO
PREGÃO ELETRÔNICO N.º 029.2022 E SEUS ANEXOS.**